Landeshauptstadt Magdeburg

Organigramm des Sozial- und Wohnungsamtes (Amt 50)

- ab 08.2026 -
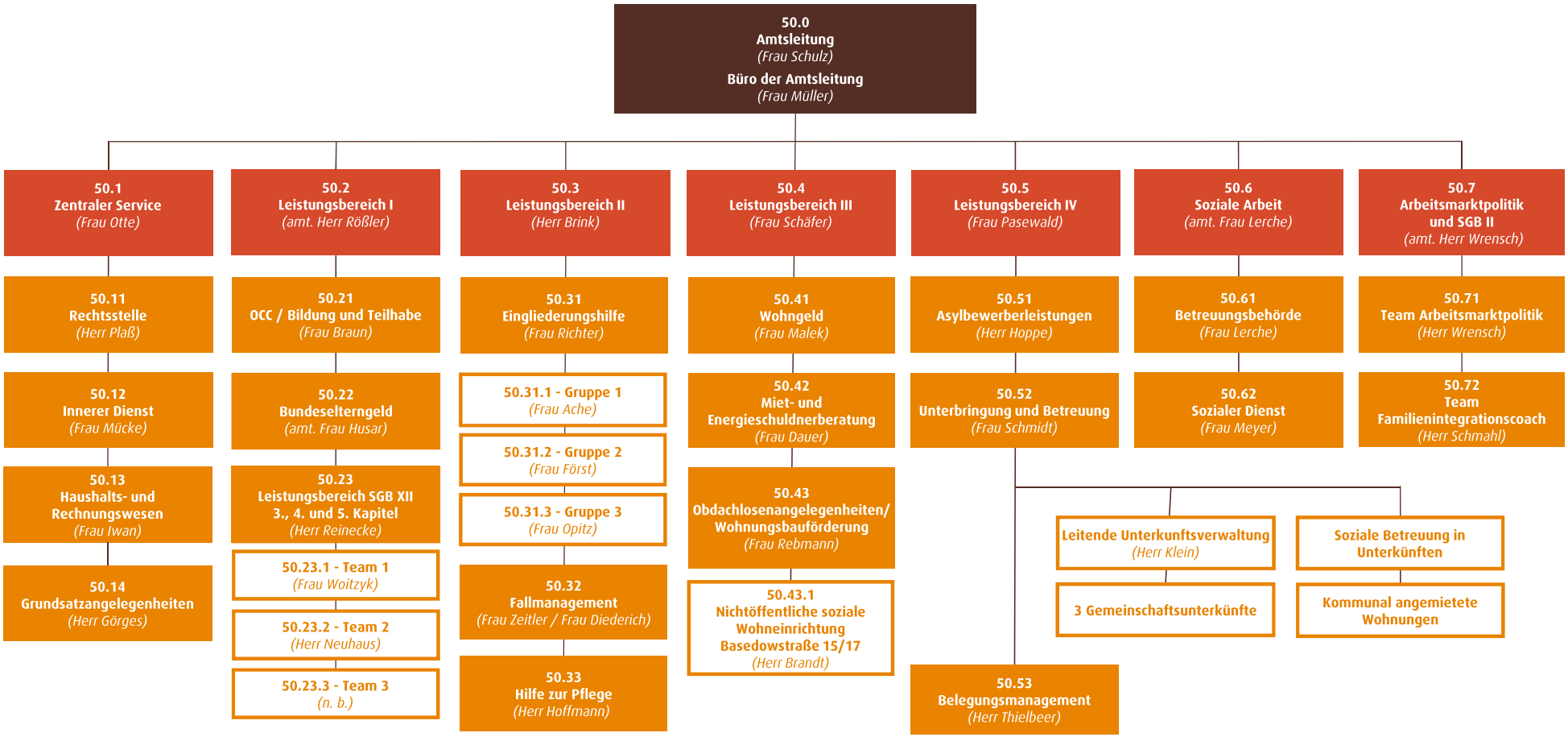
ottostadt magdeburg